

Les Maires depuis 1792

1792 : Claude BACQUELOT
1793 : GAY
An III et An IV : Jean-Marie GAY
1813 : Aimé GAY
1815 : Jean BACQUELOT
1820 : Pierre GAY
1824 : Jean BACQUELOT
1830 : Auguste BAUDOT
1836 : Jean BACQUELOT
1848 : Honoré CAPELIN
1860 : Simon BACQUELOT
1871 : Jean-Marie BONNIN
1873 : Georges GACON
1874 : Claude Marie ACHAINTE
1876 : Simon BACQUELOT
1876 : Charles Marie FONTENOY
1884 : Charles VERTRAY
1945 : André MOREAU
1949 : Philibert DEFAY
1953 : Antoine LAPIERRE
1960 : Albert CRETIN
1966 : Maurice LAINE

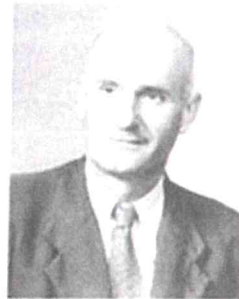

M. Charles VERTRAY
du 05/04/1884 au 18/05/1945
Officier - «Les Parisiens»



M. André MOREAU
du 19/05/1945 au 08/04/1949
Agriculteur «La Rosière»

M. Antoine LAPIERRE
du 08/05/1953 au 16/04/1960
Retraité des Messageries Maritimes
«Le Bourg»



1965

Le Maire : Mr CRETIN Albert
L'adjoint : Mr LAINE Maurice
Elus : DEFAY Philibert
THOMAS Jean
PROST André
BAUJARD Lucien
PACAUD Francis
REVRET Armand
CHAPPUIS André
BERNARD Maurice
PREAUT Henri
GOYARD Robert
PELLETIER Benoit



M. Albert CRETIN
du 22/05/1960 au 10/05/1966
Agriculteur «Les Préauts»

1966

Le Maire : Mr LAINE Maurice
L'adjoint : Mr PACAUD Francis
Elus : CHAPPUIS André
REVRET Armand
PROST André
BAUJARD Lucien
PREAUT Henri
CRETIN Albert
PELLETIER Benoit
GOYARD Robert
DEFAY Philibert
BERNARD Maurice
THOMAS Jean



M. Maurice LAINE
du 11/05/1966 au 18/03/1983
Agriculteur «Beauvoir»

1971

Le Maire : Mr LAINE Maurice
L'adjoint : Mr PACAUD Francis
Elus : CHAPPUIS André
MARCAUD Paul
FRANC Pierre
GOYARD Robert
PELLETIER Benoit
BAUJARD Lucien
GIRANTON André
BERNARDIN Robert
THOMAS Jean Henri
GOURLIER Pierre

1977

Le Maire : Mr LAINE Maurice
Les adjoints : 1er Mr FRANC Pierre
2e Mr PACAUD Francis
Elus : BERNARDIN Robert
MAUPAS Fernand
CHAPPUIS André
PARNIERE Sylvain
DELOIRE Lucien
PELLETIER Benoit
GOURLIER Pierre
PERRETTE Maurice
LAFAY Paul
TALBOT André

1983

Le Maire : Mr CANARD Guy

Les adjoints : 1er Mr LAINE Maurice
2e Mr FEJARD Raymond
3e Mme DEVAUX Monique

Elus : PREAUT Henri
BOUDOT Robert
PRIEUR Paul
SEGUIN Jean
BONNIN Monique
POMMIER Maxime
CHAPPUIS Fernand
PAUTHONNIER Marcel
PACAUD Paul
JAMES Michèle
MAUPAS Roger



M. Guy CANARD
depuis le 19/03/1983
Industriel «Le Bourg»

1989

Le Maire : Mr CANARD Guy

Les adjoints : 1er Mr PREAUT Henri
2e Mr FEJARD Raymond
3e Mme DEVAUX Monique

Elus : BONNIN Monique
JAMES Michèle
BOUDOT Robert
SEGUIN Jean
MAUPAS roger
LANGROGNET Bernard
CHAPPUIS Fernand
CHARLES Hélène
PRIEUR Paul
ALVES Bruno
POMMIER Maxime

1995

Le Maire : Mr CANARD Guy

Les adjoints : 1er Mr FEJARD Raymond
2e Mme CHARLES Hélène
3e Mme DEVAUX Monique

Elus : PREAUT Henri
JAMES Michèle
DESSAUGES Maxime
COMPEAU Jean-Pierre
CARNAT Robert
BERNARDIN Christophe
PRIEUR Paul
LAFAY Jean-Luc
FLEURY Roland
BOUDOT Robert
SEGUIN Jean

2000

Le Maire : Mr FEJARD Raymond

Les adjoints : 1er Mme CHARLES Hélène
2e Mme DEVAUX Monique
3e Mr SEGUIN Jean

Elus : PREAUT Henri
BOUDOT Robert
DESSAUGES Maxime
JAMES Michèle
CARNAT Robert

COMPEAU Jean-Pierre
PRIEUR Paul
BERNARDIN Christophe
FLEURY Roland
LAFAY Jean-Luc



Mr Raymond FEJARD
de 2001 à 2005
Transporteur retraité
"18, Rue du Moulin Thomas"

2001

Le Maire : Mr FEJARD Raymond

Les adjoints : 1er Mme CHARLES Hélène
2e Melle DEVAUX Monique
3e Mr SEGUIN Jean
4e Mr CARNAT Robert

Elus : HENRY Evelyne
JAMES Michèle
DESSAUGES Maxime
FLEURY Roland

COMPEAU Jean-Pierre
LAFAY Jean-Luc
LASSOT Philippe
MINARD Alain
PESSOT Serge

2005

Le Maire : Mme CHARLES Hélène

Les adjoints : 1er Mr CARNAT Robert
2e Mr SEGUIN Jean
3e Mme DEVAUX Monique
4e Mme HENRY Evelyne

Elus : DESSAUGES Maxime
FLEURY Roland

COMPEAU Jean-Pierre
LAFAY Jean-Luc
LASSOT Philippe
MINARD Alain
PESSOT Serge
FEJARD Lonique
JAMES Michèle
GUINE Joëlle

Mme Hélène CHARLES
De 2005 à 2008
Secrétaire retraitée « Chemin Terre de la Motte »



2008

Le Maire : Mr FLEURY Roland

Les adjoints : 1er Mr MINARD Alain
2e Mme GUINE Joëlle
3e Mr LAPENDRIE Gilles
4e Mr PACAUD André

Elus : DESSAUGES Maxime
FEJARD Monique
PESSOT Serge
BERTHIAUD Pascal
LASSOT Philippe
LAFORET Gérard
PRIEUR Nicole
CHARPIN Bernard
LEPOT René
DEBARNAUD Karine



M. Roland FLEURY
De 2008 à 2014
Pharmacien « 56, Grande Rue »

2014

Le maire : Mme MONDELIN Annie-France

Les adjoints : 1er Mr LEPOT
2e Mme FEJARD Monique
3e Mr DESSAUGES Maxime
4e Mme PRIEUR Nicole

Elus : PESSOT Serge
JEHANNO Laurence
LASSOT Philippe
GENET Christine
CARVALHEIRO Julien
CANARD Nathalie
LACROIX Olivier
FEJARD Annie
FLEURY Roland
MARMILLOT Maud



Mme Annie-France MONDELIN
de 2014 à aujourd'hui
Secrétaire de mairie retraitée « 22 rue des Guerrupes »